

Comune di Castelnuovo Bormida

PROVINCIA DI ALESSANDRIA

VERBALE DI DELIBERAZIONE DEL CONSIGLIO COMUNALE N.21

OGGETTO:

Revisione periodica delle partecipazioni societarie - anno 2019 - art. 20 D.Lgs. 19/08/2006 n. 175

L'anno duemilaventi addì diciannove del mese di dicembre alle ore dodicetrenta nella solita sala delle riunioni. Previo esaurimento delle formalità prescritte dalla vigente legge comunale e provinciale, vengono per oggi convocato, i componenti di questo Consiglio Comunale, in seduta pubblica di Prima convocazione.

Sono presenti:

Cognome e Nome	Presente
ROGGERO GIOVANNI - Presidente	Sì
FACCI FABRIZIO RICCARDO - Vice Sindaco	Sì
BOIDO PAOLO GASPARE - Consigliere	Sì
MOCCAGATTA PAOLO - Consigliere	No
BETTINI VALENTINA - Consigliere	Sì
DONNINELLI MASSIMO - Consigliere	Sì
FERRALI CHIARA - Consigliere	Sì
GABUTTI STEFANIA - Consigliere	Sì
PIANA GIAN MARCO - Consigliere	No
SUTTI SALVATORE - Consigliere	No
BAROSIO LORELLA - Consigliere	No
Totale Presenti:	7
Totale Assenti:	4

Con l'intervento e l'opera del Dott. CANESSA MARIO VITTORIO - Segretario Comunale riconosciuto legale il numero degli intervenuti il Signor ROGGERO GIOVANNI nella sua qualità di Sindaco assume la presidenza e dichiara aperta la seduta per la trattazione dell'oggetto sopra indicato.

OGGETTO: REVISIONE PERIODICA DELLE PARTECIPAZIONI SOCIETARIE - ANNO 2019 -
ART. 20 D.LGS. 19/08/2006 N. 175

IL CONSIGLIO COMUNALE

Udito l'intervento del Sindaco, relatore;

Visto il disposto del decreto legislativo 19/08/2016, n. 175 "Testo unico in materia di società a partecipazione pubblica" (T.U.S.P.), come integrato e modificato dal decreto legislativo 16/06/2017, n. 100;

Considerato che ai sensi dell'art. 4, comma 1 del T.U.S.P. le Pubbliche Amministrazioni, ivi compresi i Comuni, non possono, direttamente o indirettamente, mantenere partecipazioni, anche di minoranza, in società aventi per oggetto attività di produzione di beni e servizi non strettamente necessarie per il perseguimento delle proprie finalità istituzionali;

Atteso che il Comune può mantenere partecipazioni:

- in società, seppur nei limiti di cui al comma 1, dell'art. 4 del T.U.S.P., esclusivamente per lo svolgimento delle attività indicate dall'art. 4, comma 2 del T.U.S.P.:
 - a) produzione di un servizio di interesse generale, ivi inclusa la realizzazione e la gestione delle reti e degli impianti funzionali ai servizi medesimi;
 - b) progettazione e realizzazione di un'opera pubblica sulla base di un accordo di programma fra amministrazioni pubbliche, ai sensi dell'articolo 193 del decreto legislativo n. 50 del 2016;
 - c) realizzazione e gestione di un'opera pubblica ovvero organizzazione e gestione di un servizio d'interesse generale attraverso un contratto di partenariato di cui all'articolo 180 del decreto legislativo n. 50 del 2016, con un imprenditore selezionato con le modalità di cui all'articolo 17, commi 1 e 2;
 - d) autoproduzione di beni o servizi strumentali all'ente o agli enti pubblici partecipanti o allo svolgimento delle loro funzioni, nel rispetto delle condizioni stabilite dalle direttive europee in materia di contratti pubblici e della relativa disciplina nazionale di recepimento;
 - e) servizi di committenza, ivi incluse le attività di committenza ausiliarie, apprestati a supporto di enti senza scopo di lucro e di amministrazioni aggiudicatrici di cui all'articolo 3, comma 1, lettera a), del decreto legislativo n. 50 del 2016;
- al solo fine di ottimizzare e valorizzare l'utilizzo di beni immobili facenti parte del proprio patrimonio, ai sensi dell'art. 4, comma 3, del T.U.S.P., in società aventi per oggetto sociale esclusivo la valorizzazione del patrimonio dell'Ente, tramite il conferimento di beni immobili allo scopo di realizzare un investimento secondo criteri propri di un qualsiasi operatore di mercato;
- in società rientranti in specifici casi esplicitati dall'art. 4 del T.U.S.P. dal comma 5 al comma 9 ter;

Tenuto conto che, ai sensi dell'art. 20, comma 1 del T.U.S.P., le Pubbliche Amministrazioni devono annualmente effettuare con proprio provvedimento un'analisi dell'assetto complessivo delle società in cui detengono partecipazioni, dirette o indirette, predisponendo un piano di riassetto per la loro razionalizzazione, fusione o soppressione, anche mediante messa in liquidazione o cessione, al verificarsi delle seguenti condizioni, di cui all'art. 20, comma 2 del T.U.S.P.:

- a) partecipazioni societarie che non rientrino in alcuna delle categorie di cui all'art. 4 del T.U.S.P.;
- b) società che risultino prive di dipendenti o abbiano un numero di amministratori superiore a quello dei dipendenti;
- c) partecipazioni in società che svolgono attività analoghe o simili a quelle svolte da altre società partecipate o da enti pubblici strumentali;
- d) partecipazioni in società che, nel triennio precedente, abbiano conseguito un fatturato

medio non superiore a un milione di euro;

- e) partecipazioni in società diverse da quelle costituite per la gestione di un servizio d'interesse generale che abbiano prodotto un risultato negativo per quattro dei cinque esercizi precedenti;
- f) necessità di contenimento dei costi di funzionamento;
- g) necessità di aggregazione di società aventi ad oggetto le attività consentite all'art. 4 del T.U.S.P.;

Considerato, altresì, che le disposizioni del predetto Testo Unico devono essere applicate avendo riguardo all'efficiente gestione delle partecipazioni pubbliche, alla tutela e promozione della concorrenza e del mercato, nonché alla razionalizzazione e riduzione della spesa pubblica;

Tenuto conto che le società in house devono avere come oggetto sociale esclusivo una o più delle attività di cui alle lettere a), b), d) ed e) del comma 2 dell'art. 4 del T.U.S.P. e devono operare in via prevalente con gli enti costituenti o partecipanti o affidanti, fatto salvo quanto previsto dall'art. 16 del T.U.S.P.;

Rilevato:

- che, ai sensi dell'art. 1, comma 612, della legge 23/12/2014, n. 190, questo Ente ha redatto e sottoscritto a cura del Sindaco il Piano di razionalizzazione, in data 30/03/2015;
- che, ai sensi dell'art. 24 del T.U.S.P., questo Ente ha predisposto, secondo le Linee di indirizzo approvate dalla Corte dei Conti, Sezione delle Autonomie, con deliberazione n. 19 del 19.07.2017, e approvato, con deliberazione di Consiglio Comunale n. 21 del 19/12/2020, la Revisione straordinaria delle partecipazioni dirette in società, possedute alla data del 19 dicembre 2020, non individuando azioni di razionalizzazione da porre in essere;

Ricordato che, ai sensi dell'art. 20, comma 1 del T.U.S.P., le Pubbliche Amministrazioni devono annualmente effettuare con proprio provvedimento un'analisi dell'assetto complessivo delle società in cui detengono partecipazioni, dirette o indirette, predisponendo, qualora ricorrano i presupposti di cui all'art. 20, comma 2, del T.U.S.P., un Piano di razionalizzazione corredato di un'apposita relazione tecnica, con specifica indicazione di modalità e tempi di attuazione;

Tenuto conto dell'art. 26, comma 11, del T.U.S.P., che stabilisce che alla rilevazione periodica di cui all'art. 20 si procede a partire dal 2019 con riferimento alla situazione delle società partecipate al 31 dicembre 2020;

Dato atto:

- che il Ministero dell'Economia e delle Finanze – Dipartimento del tesoro, in condivisione con la Corte dei Conti, ha emanato le "Linee guida per la redazione del provvedimento da adottare ai sensi dell'art. 20 del T.U.S.P.", fornendo alcuni chiarimenti in merito all'applicazione di talune disposizioni del T.U.S.P. corredati da uno schema tipo per la redazione del provvedimento di razionalizzazione delle partecipazioni detenute al 31/12/2020, disponibile in formato elaborabile e funzionale per la comunicazione alla struttura di monitoraggio dell'esito della razionalizzazione periodica, attraverso l'applicativo "Partecipazioni" del Dipartimento del Tesoro;
- che nelle medesime Linee Guida il MEF precisa che l'adempimento previsto dal T.U.S.P. si integra con la rilevazione annuale delle partecipazioni e dei rappresentanti, condotta dal Dipartimento del tesoro, ai sensi dell'art. 17 del D.L. n. 90 del 2014 e che le informazioni raccolte dal Dipartimento del tesoro sono utilizzate anche dalla Corte dei conti per le proprie attività istituzionali di referto e di controllo;
- che l'Ente ha predisposto la revisione periodica utilizzando lo schema tipo fornito dal MEF con i dati contabili al 19/12/2020, al fine di dare conto del percorso storico e logico dei provvedimenti e delle evoluzioni intervenuti e succedutisi nel corso del tempo sino alla data di adozione del presente atto;

Visto l'esito della revisione periodica delle partecipazioni in società, dirette e indirette, ad oggi possedute da questo Comune, così come risultante dalle schede redatte ai sensi dell'art. 20 del D. Lgs. 175/2016, allegate alla presente deliberazione per costituirne parte integrante e

sostanziale;

Acquisiti i sotto indicati pareri in ordine alla regolarità tecnica e contabile del presente provvedimento espressi dai Responsabili dei servizi ai sensi e per gli effetti dell'art. 49 del D. Lgs. 18/08/2000 n. 267 e s.m.i.:

Regolarità tecnica: FAVOREVOLE.

Il responsabile del servizio (F.to *Canessa Mario Vittorio*) _____

Regolarità contabile: FAVOREVOLE

Il responsabile del servizio finanziario (F.to *Gabutti Giuseppe*) _____

A voti unanimi e favorevoli, resi nei modi e nelle forme di legge

DELIBERA

Di approvare la premessa quale parte integrante e sostanziale del presente provvedimento.

Di approvare il piano di revisione periodica delle partecipazioni societarie ai sensi dell'art. 20 del decreto legislativo 19/08/2016, n. 175, anno 2019, così come risultante nelle schede allegate alla presente deliberazione.

Di disporre:

- che la presente deliberazione sia trasmessa a tutte le società partecipate;
- che l'esito della ricognizione di cui alla presente deliberazione sia comunicato ai sensi dell'art. 17, D.L. n. 90/2014, convertito con modificazioni dalla legge 114/2014, secondo il disposto dell'art. 24, comma 1, del decreto legislativo n. 175/2016;
- che copia della presente deliberazione sia inviata alla competente Sezione regionale di controllo della Corte dei Conti, secondo quanto disposto dall'art. 24, commi 1 e 3, del decreto legislativo n. 175/2016.

Di dichiarare, stante l'urgenza di provvedere, con separata ed unanime votazione favorevole legalmente espressa, il presente provvedimento immediatamente eseguibile ai sensi e per gli effetti dell'art. 134, comma 4, del D.Lgs.18/08/2000 n. 267 e s.m.i.

C.C. N. 21 DEL 19/12/2020

OGGETTO: REVISIONE PERIODICA DELLE PARTECIPAZIONI SOCIETARIE - ANNO 2019 -
ART. 20 D.LGS. 19/08/2006 N. 175

Data lettura del presente verbale viene approvato e sottoscritto

Il Presidente
ROGGERO GIOVANNI

Il Segretario Comunale
CANESSA MARIO VITTORIO

CERTIFICATO DI PUBBLICAZIONE

N 41 del Registro Pubblicazioni

La presente deliberazione è in corso di pubblicazione all'Albo Pretorio del Comune per 15 giorni consecutivi a partire dalla data odierna.

Castelnuovo Bormida, 08/03/2021

Il Segretario Comunale
F.to: Canessa Mario Vittorio

DICHIARAZIONE DI ESECUTIVITA'

DIVENUTA ESECUTIVA IN DATA 19-dic-2020

Perché dichiarata immediatamente eseguibile (art. 134, 4° comma, D.Lgs. 18 agosto 2000, n. 267)

Per la scadenza dei 10 giorni della pubblicazione (art. 134, 3° comma, D.Lgs. 18 agosto 2000, n. 267)

Castelnuovo Bormida, 08/03/2021

Il Segretario Comunale
F.to: Canessa Mario Vittorio

**LINEE DI INDIRIZZO PER LE RICOGNIZIONI E I PIANI DI
RAZIONALIZZAZIONE DEGLI ORGANISMI PARTECIPATI
DAGLI ENTI TERITORIALI
(ART. 20 D.LGS. N. 175/2016) ANNO 2019**

INDICE

- 01. SCHEDA ANAGRAFICA**
- 02. RICOGNIZIONE DELLE SOCIETÀ PARTECIPATE**
 - 02.01. Ricognizione delle società a partecipazione diretta
 - 02.02. Ricognizione delle società a partecipazione indiretta
 - 02.03. Grafico delle relazioni tra partecipazioni
- 03. REQUISITI TESTO UNICO DELLE SOCIETÀ A PARTECIPAZIONE PUBBLICA (T.U.S.P.)**
 - 03.01. Finalità perseguite e attività ammesse (articoli 4 e 26)
 - 03.02. Condizioni art. 20 co. 2
- 04. MANTENIMENTO SENZA INTERVENTI DI RAZIONALIZZAZIONE**
- 05. AZIONI DI RAZIONALIZZAZIONE**
 - 05.01. Contenimento costi
 - 05.02. Cessione/Alienazione quote
 - 05.03. Liquidazione
 - 05.04. Fusione/Incorporazione
 - 05.05. Riepilogo
- 06. ELENCO MOTIVAZIONI**

LINEE GUIDA PER LE RICERCHESONI I PIANI DI RAZIONALIZZAZIONE
DELLI ORGANISMI PARTECIPATI DAGLI INTERVENTORALI
(ART. 20 D.G.S. N. 175/2016)

IL RESPONSABILE DELL'AMMINISTRAZIONE

Comune

Tipologia Ente

Denominazione Ente

Codice fiscale dell'Ente

044718305

05

Dati del referente / responsabile per la compilazione del piano

Nome:

PIRELLA VITTORIO

Cognome:

PIRELLA

Indirizzo:

Piazza Marconi 4 - 10037 CASTELNUOVO BORMIDA (AL)

Telefono:

044718305

Indirizzo email:

pi@comune.castelnuovo-bormida.al.it

SEGRETERIO COMUNALE

Cognome:

CAVALLO

Se l'ente partecipa al capitale di una società sia direttamente sia indirettamente, compilare sia la scheda 02.01. sia la scheda 02.02.

02.01. Ricognizione delle società a partecipazione diretta

[illegible]

Colonna B: Inserire codice di 11 cifre per le società aventi sede in Italia; codice di 11 cifre seguito da "E" per le società aventi sede all'estero.

Colonna F: Selezionare l'anno dal menù a tendina solo se nel campo "sta

Colonna H: Inserire una descrizione sintetica della

Colonna 1: Indicare "SI" se l'Amministrazione esercita il controllo analogo o più Amministrazioni esercitano il co

co sia partecipata da società a cui hanno ammasso strumenti finanziari quotati

02. RICOGNIZIONE DELLE SOCIETÀ PARTECIPATE

02.02. Ricognizione delle società a partecipazione indiretta

Progressivo A	Codice fiscale società B	Denominazione società C	Anno di costituzione D	Stato E	Anno di inizio della procedura F	Denominazione società/organismo tramite G	% Quota di partecipazione società/organismo tramite H	% Quota di partecipazione indiretta Amministrazione I	Attività svolta J	Partecipazione di controllo K	Società in house L	Quotata (ai sensi del d.lgs. n. 175/2016) M
Ind_1	01970140065	ALEGAS S.R.L.	2002	Attiva		Azienda Multiutility Acqua Gas S.p.A.	100,00	1,212096	Attività di vendita di gas naturale e di ogni altro tipo di gas, acquisto importazione, esportazione di gas naturale e di ogni altro tipo di gas, acquisto e vendita di energia elettrica	NO	SI	NO
Ind_2	02453870061	AMAG AMBIENTE S.P.A.	2014	Attiva		Azienda Multiutility Acqua Gas S.p.A.	80,00	0,969677	Servizio di raccolta e trasporto R.s.u. e assimilati e spazzamento	NO	SI	NO
Ind_3	01994110060	REAM S.P.A.	2003	Attiva		Azienda Multiutility Acqua Gas S.p.A.	51,00	0,618169	Stipulazione di contratti di gestione calore	NO	SI	NO
Ind_4	02524710064	AMAG RETI GAS S.P.A.	2016	Attiva		Azienda Multiutility Acqua Gas S.p.A.	100,00	1,212096	Servizio pubblico di distribuzione gas	NO	SI	NO
Ind_5	02525300063	AMAG RETI IDRICHE S.P.A.	2016	Attiva		Azienda Multiutility Acqua Gas S.p.A.	100,00	1,212096	Erogazione del servizio idrico integrato	NO	SI	NO

Le società a partecipazione indiretta (quotate e non quotate) sono oggetto di ricognizione solo se detenute dall'ente per il tramite di una società/organismo sottoposto a controllo da parte dello stesso.

Colonna B: Inserire codice di 11 cifre per le società aventi sede in Italia; codice di 11 cifre seguito da "E" per le società aventi sede all'estero.

Colonna C: Inserire la ragione sociale comprensiva della forma giuridica.

Colonna F: Selezionare l'anno dal menù a tendina solo se nel campo "stato" è stata selezionata una delle seguenti opzioni: "cessata"; "sospesa"; "Sono in corso procedure concorsuali"; "Sono in corso procedure di liquidazione volontaria o scioglimento".

Colonna G: Inserire la denominazione delle società/organismi (1 o +) attraverso le quali l'ente partecipa alle medesime. Per le indirette di livello successivo, inserire la denominazione delle società/organismi

partecipanti (1 o +) del livello immediatamente precedente.

Colonna H: Indicare separatamente ciascuna quota di partecipazione (comprensiva di decimali) qualora la partecipazione sia detenuta attraverso 2 o + società/organismi tramite.

Colonna I: Indicare una unica quota di partecipazione (comprensiva di decimali) determinata in proporzione alla quote di partecipazione dei livelli precedenti.

Colonna J: Inserire una descrizione sintetica della/e attività effettivamente svolta/e.

Colonna K: Indicare se la partecipazione detenuta dall'amministrazione è di controllo ai sensi dell'art. 2359 c.c.

Colonna L: Indicare "SI" se l'Amministrazione esercita il controllo analogo o più Amministrazioni esercitano il controllo analogo congiunto.

Colonna M: Indicare "SI" se la società emette azioni quotate in mercati regolamentati; se ha emesso strumenti finanziari quotati in mercati regolamentati;

se sia partecipata da società quotate o che hanno emesso strumenti finanziari quotati.

02. RICOGNIZIONE DELLE SOCIETÀ PARTECIPATE

02.03. Grafico delle relazioni tra partecipazioni

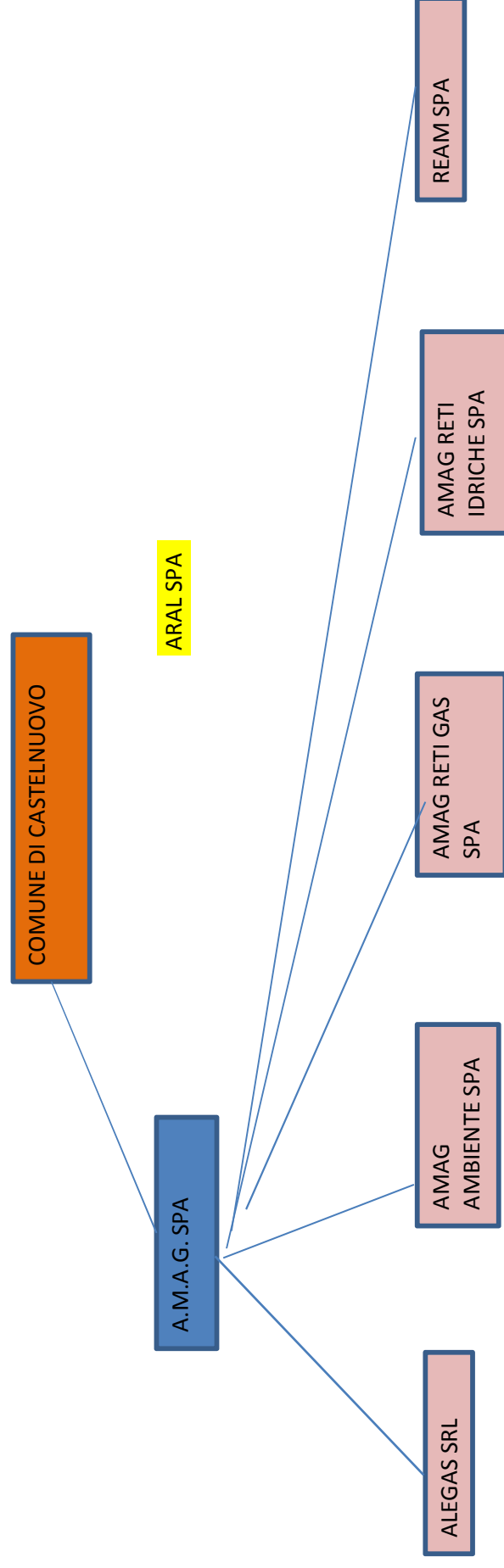

03. REQUISITI TESTO UNICO DELLE SOCIETÀ A PARTECIPAZIONE PUBBLICA

03.01. Finalità perseguite e attività ammesse (articoli 1, 4 e 26)

Compilare una scheda per ciascuna società

Progressivo società partecipata:	Dir_1	(a)
Denominazione società partecipata:	Azienda Multiutility Acqua Gas S.p.A.	(b)
Tipo partecipazione:	Diretta	(c)
Attività svolta:	<input checked="" type="checkbox"/> Distribuzione gas naturale (metano), captazione, adduzione, depurazione e distribuzione di acqua potabile, smaltimento e depurazione delle acque di scarico	(d)

indicare se la società:

- È a partecipazione pubblica di diritto singolare (art. 1 co. 4) ☐
- Rientra nell'Allegato "A" del d.lgs. n. 175/2016 (art. 26, co. 2) ☐
- Ha come oggetto esclusivo la gestione di fondi europei per conto dello Stato o delle Regioni, ovvero la realizzazione di progetti di ricerca finanziati dalle istituzioni dell'Unione Europea (art. 26, co. 2) ☐
- È stata esclusa, con deliberazione adottata ai sensi dell'art. 4 co. 9, secondo periodo, dall'applicazione totale o parziale delle disposizioni del medesimo articolo (solo per le società partecipate dalle Regioni/Prov. Aut.) ☐
- È destinataria dei provvedimenti di cui al d.lgs. n. 159/2011 (art. 26, co. 12-bis) ☐
- È autorizzata alla gestione delle case da gioco, ai sensi della legislazione vigente (art. 26, co. 12-sexies) ☐

Qualora non sia stata selezionata alcuna delle opzioni indicate ai punti precedenti, indicare se la società:

- È costituita in attuazione dell'art. 34 del regolamento CE n. 13/2013 - Gruppi d'Azione Locale (art. 4, co. 6) ☐
- Ha per oggetto sociale prevalente la gestione di spazi fieristici e l'organizzazione di eventi fieristici (art. 4, co. 7) ☐
- Ha per oggetto sociale prevalente la realizzazione e la gestione di impianti di trasporto a fune per la mobilità turistico-sportiva in aree montane (art. 4, co. 7) ☐
- Ha per oggetto sociale prevalente la produzione di energia da fonti rinnovabili (art. 4, co. 7) ☐
- Ha caratteristiche di spin off o di start up universitario, o analoghe a quelle degli enti di ricerca, ovvero gestisce aziende agricole con funzioni didattiche (art. 4, co. 8) ☐
- Produce un servizio di interesse generale a rete (di cui all'art. 3-bis del d.l. 138/2011) fuori dall'ambito territoriale di riferimento, con affidamento dei servizi, in corso e nuovi, tramite procedure ad evidenza pubblica (art. 4, co. 9-bis) ☐
- Produce beni e servizi strettamente necessari per il perseguimento delle finalità istituzionali dell'ente (art. 4, co. 1) ☐
- Produce un servizio di interesse generale (art. 4, co. 2, lett. a) ☐
- Progetta e realizza un'opera pubblica sulla base di un accordo di programma fra amministrazioni pubbliche (art. 4, co. 2, lett. b) ☐
- Realizza e gestisce un'opera pubblica ovvero organizza e gestisce un servizio di interesse generale attraverso un contratto di partenariato pubblico/privato (art. 4, co. 2, lett. c) ☐
- Produce beni o servizi strumentali all'ente o agli enti pubblici partecipanti o alla svolgimento delle loro funzioni (art. 4, co. 2, lett. d) ☐
- Svolge servizi di committenza (art. 4, co. 2, lett. e) ☐
- Valorizza il patrimonio immobiliare dell'amministrazione partecipante (art. 4, co. 3) ☐

Indicare le motivazioni della riconducibilità o meno ai vincoli di scopo di cui al co. 1 o ad una delle attività di cui ai commi 2 e 3, anche con riferimento alle società che svolgono le attività di cui ai commi 6, 7, 8:

(a): Inserire uno dei progressivi già indicati nelle schede di ricognizione (02.01; 02.02).

(b): Inserire la ragione sociale come indicata nelle schede di ricognizione (02.01; 02.02).

(c): Indicare il tipo di partecipazione distinguendo i casi in cui la società sia partecipata direttamente, indirettamente (tramite altra società/organismo), ovvero in parte direttamente e in parte indirettamente.

(d): Inserire l'attività come indicata nelle schede di ricognizione (02.01; 02.02).

03. REQUISITI TESTO UNICO DELLE SOCIETÀ A PARTECIPAZIONE PUBBLICA

03.01. Finalità perseguite e attività ammesse (articoli 1, 4 e 26)

Compilare una scheda per ciascuna società

Progressivo società partecipata: Dir_2 (a)

Denominazione società partecipata: ARAL SPA (b)

Tipo partecipazione: Diretta (c)

Attività svolta: trattamento e smaltimento rifiuti (d)

Indicare se la società:

- È a partecipazione pubblica di diritto singolare (art. 1 co. 4) ☐
- Rientra nell'Allegato "A" del d.lgs. n. 175/2016 (art. 26, co. 2) ☐
- Ha come oggetto esclusivo la gestione di fondi europei per conto dello Stato o delle Regioni, ovvero la realizzazione di progetti di ricerca finanziati dalle istituzioni dell'Unione Europea (art. 26, co. 2) ☐
- È stata esclusa, con deliberazione adottata ai sensi dell'art. 4 co. 9, secondo periodo, dall'applicazione totale o parziale delle disposizioni del medesimo articolo (solo per le società partecipate dalle Regioni/Prov. Aut.) ☐
- È destinataria dei provvedimenti di cui al d.lgs. n. 159/2011 (art. 26, co. 12-bis) ☐
- È autorizzata alla gestione delle case da gioco, ai sensi della legislazione vigente (art. 26, co. 12-sexies) ☐
- Qualora non sia stata selezionata alcuna delle opzioni indicate ai punti precedenti, indicare se la società:
 - È costituita in attuazione dell'art. 34 del regolamento CE n. 13/2013 - Gruppi d'Azione Locali (art. 4, co. 6) ☐
 - Ha per oggetto sociale prevalente la gestione di spazi fieristici e l'organizzazione di eventi fieristici (art. 4, co. 7) ☐
 - Ha per oggetto sociale prevalente la realizzazione e la gestione di impianti di trasporto a fune per la mobilità turistico-sportiva in aree montane (art. 4, co. 7) ☐
 - Ha per oggetto sociale prevalente la produzione di energia da fonti rinnovabili (art. 4, co. 7) ☐
 - Ha caratteristiche di spin off o di start up universitario, o analoghe a quelle degli enti di ricerca, ovvero gestisce aziende agricole con funzioni didattiche (art. 4, co. 8) ☐
 - Produce un servizio di interesse generale a rete (di cui all'art. 3-bis del d.l. 138/2011) fuori dall'ambito territoriale di riferimento, con affidamento dei servizi, in corso e nuovi, tramite procedure ad evidenza pubblica (art. 4, co. 9-bis) ☐
 - Produce beni e servizi strettamente necessari per il perseguimento delle finalità istituzionali dell'ente (art. 4, co. 1) ☐
 - Produce un servizio di interesse generale (art. 4, co. 2, lett. a) ☐
 - Progetta e realizza un'opera pubblica sulla base di un accordo di programma fra amministrazioni pubbliche (art. 4, co. 2, lett. b) ☐
 - Realizza e gestisce un'opera pubblica ovvero organizza e gestisce un servizio di interesse generale attraverso un contratto di partenariato pubblico/privato (art. 4, co. 2, lett. c) ☐
 - Produce beni o servizi strumentali all'ente o agli enti pubblici partecipanti o alla svolgimento delle loro funzioni (art. 4, co. 2, lett. d) ☐
 - Svolge servizi di committenza (art. 4, co. 2, lett. e) ☐
 - Valorizza il patrimonio immobiliare dell'amministrazione partecipante (art. 4, co. 3) ☐

Indicare le motivazioni della riconducibilità o meno ai vincoli di scopo di cui al co. 1 o ad una delle attività di cui ai commi 2 e 3, anche con riferimento alle società che svolgono le attività di cui ai commi 6, 7, 8:

(a): Inserire uno dei progressivi già indicati nelle schede di ricognizione (02.01; 02.02).

(b): Inserire la ragione sociale come indicata nelle schede di ricognizione (02.01; 02.02).

(c): Indicare il tipo di partecipazione distinguendo i casi in cui la società sia partecipata direttamente, indirettamente (tramite altra società/organismo), ovvero in parte direttamente e in parte indirettamente.

(d): Inserire l'attività come indicata nelle schede di ricognizione (02.01; 02.02).

03. REQUISITI TESTO UNICO DELLE SOCIETÀ A PARTECIPAZIONE PUBBLICA

03.02. Condizioni art. 20, co. 2

Compilare una scheda per ciascuna società

Progressivo società partecipata: Dir_1 (a)

Denominazione società partecipata: Azienda Multiutility Acqua Gas S.p.A. (b)

Tipo partecipazione: Diretta (c)

Attività svolta: Distribuzione gas naturale (metano), captazione, adduzione, depurazione e distribuzione di acqua potabile, smaltimento e depurazione delle acque di scarico (d)

Indicare i seguenti dati con riferimento all'esercizio

2019

Numero medio dipendenti (e)	95,00
Numero amministratori	5
di cui nominati dall'Ente	0
Numero componenti organo di controllo	3
di cui nominati dall'Ente	0

Importi in euro

RISULTATO D'ESERCIZIO (g)	
2019	650.719,00
2018	1.007.932,00
2017	403.229,00
2016	1.986.775,00
2015	2.536.470,00

Importi in euro

Costo del personale (f)	5.405.606,00
Compensi amministratori	236.394,00
Compensi componenti organo di controllo	69.160,00

☐

☐

☐

Importi in euro

FATTURATO	
2017	7.665.575,00
2016	8.463.181,00
2015	7.410.299,00
FATTURATO MEDIO	7.846.351,67

Sussistenza delle condizioni di cui all'art. 20, co. 2:

- La partecipazione societaria non rientra in alcuna delle categorie di cui all'art. 4 (art. 20, co. 2, lett. a)

- Società priva di dipendenti o con numero di amministratori superiore a quello dei dipendenti (art. 20, co. 2, lett. b)

- Svolgimento di attività analoghe o similari a quelle svolte da altre società partecipate o da enti pubblici strumentali (art. 20, co. 2, lett. c)

Indicare quali società/enti strumentali:

- Fatturato medio non superiore a 500.000 euro nel triennio precedente (art. 20, co. 2, lett. d e art. 26, co. 12-quinquies)

- Perdite in 4 dei 5 esercizi precedenti (per società che non gestiscono un servizio di interesse generale) (art. 20, co. 2, lett. e)

- Necessità di contenimento dei costi di funzionamento (art. 20, co. 2, lett. f)

- Necessità di aggregazione con altre società aventi ad oggetto le attività consentite all'art. 4 (art. 20, co. 2, lett. g)

Indicare le motivazioni della sussistenza o meno delle condizioni di cui ai punti precedenti:

Azioni da intraprendere:

(a): Inserire uno dei progressivi già indicati nelle schede di ricognizione (02.01; 02.02).

(b): Inserire la ragione sociale come indicata nelle schede di ricognizione (02.01; 02.02).

(c): Indicare il tipo di partecipazione distinguendo i casi in cui la società sia partecipata direttamente, indirettamente (tramite altra società/organismo), ovvero in parte direttamente e in parte indirettamente.

(d): Inserire l'attività svolta come indicata nelle schede di ricognizione (02.01; 02.02).

(e): Inserire il numero medio di dipendenti come da nota integrativa al bilancio.

(f): Inserire la voce B9 del Conto economico.

(g): Inserire il risultato d'esercizio al netto delle imposte.

03. REQUISITI TESTO UNICO DELLE SOCIETÀ A PARTECIPAZIONE PUBBLICA

03.02. Condizioni art. 20, co. 2

Compilare una scheda per ciascuna società

Progressivo società partecipata: DIR_2 (a)

Denominazione società partecipata: ARAL S.p.A. (b)

Tipo partecipazione: Diretta (c)

Attività svolta: TRATTAMENTO E SMALTIMENTO RIFIUTI (d)

Indicare i seguenti dati con riferimento all'esercizio

2019

Numero medio dipendenti (e)	36,00
Numero amministratori	3
di cui nominati dall'Ente	0
Numero componenti organo di controllo	3
di cui nominati dall'Ente	0

Importi in euro

RISULTATO D'ESERCIZIO (g)	
2019	455.382,00
2018	-6.066.067,00
2017	-6.636.837,00
2016	62.006,00
2015	36.514,00

Importi in euro

Costo del personale (f)	1.973.658,00
Compensi amministratori	49.800,00
Compensi componenti organo di controllo	31.435,32



Importi in euro

FATTURATO	
2019	15.863.062,00
2018	11.162.855,00
2017	20.996.650,00
FATTURATO MEDIO	16.007.522,33

Sussistenza delle condizioni di cui all'art. 20, co. 2:

- La partecipazione societaria non rientra in alcuna delle categorie di cui all'art. 4 (art. 20, co. 2, lett. a)

- Società priva di dipendenti o con numero di amministratori superiore a quello dei dipendenti (art. 20, co. 2, lett. b)

- Svolgimento di attività analoghe o similari a quelle svolte da altre società partecipate o da enti pubblici strumentali (art. 20, co. 2, lett. c)

Indicare quali società/enti strumentali:

- Fatturato medio non superiore a 500.000 euro nel triennio precedente (art. 20, co. 2, lett. d e art. 26, co. 12-quinquies)

- Perdite in 4 dei 5 esercizi precedenti (per società che non gestiscono un servizio di interesse generale) (art. 20, co. 2, lett. e)

- Necessità di contenimento dei costi di funzionamento (art. 20, co. 2, lett. f)

- Necessità di aggregazione con altre società aventi ad oggetto le attività consentite all'art. 4 (art. 20, co. 2, lett. g)

Indicare le motivazioni della sussistenza o meno delle condizioni di cui ai punti precedenti:

Azioni da intraprendere:

(a): Inserire uno dei progressivi già indicati nelle schede di ricognizione (02.01; 02.02).

(b): Inserire la ragione sociale come indicata nelle schede di ricognizione (02.01; 02.02).

(c): Indicare il tipo di partecipazione distinguendo i casi in cui la società sia partecipata direttamente, indirettamente (tramite altra società/organismo), ovvero in parte direttamente e in parte indirettamente.

(d): Inserire l'attività svolta come indicata nelle schede di ricognizione (02.01; 02.02).

(e): Inserire il numero medio di dipendenti come da nota integrativa al bilancio.

(f): Inserire la voce B9 del Conto economico.

(g): Inserire il risultato d'esercizio al netto delle imposte.

04. MANTENIMENTO SENZA INTERVENTI DI RAZIONALIZZAZIONE

Compilare un record per ciascuna partecipazione che si intende mantenere senza interventi di razionalizzazione

Progressivo A	Denominazione società B	Tipo di partecipazione C	Attività svolta D	% Quota di partecipazione E	Motivazioni della scelta F
Dir_1	Azienda Multiutility Acqua Gas S.p.A.	Diretta	Acquisto detenzione e gestione di partecipazioni in società controllate costituite per la gestione di servizi pubblici	0,000006	stretta necessità della società alle finalità dell'ente e svolgimento da parte della medesima di una delle attività consentite dall'art. 4
dir_02	A.R.A.L SPA	Diretta	trattamento e smaltimento dei rifiuti	0,03	stretta necessità della società alle finalità dell'ente e svolgimento da parte della medesima di una delle attività consentite dall'art. 4

Colonna A: Inserire uno dei progressivi indicati nelle schede di ricognizione (02.01; 02.02).

Colonna B: Inserire la ragione sociale come indicata nelle schede di ricognizione (02.01; 02.02).

Colonna C: Indicare il tipo di partecipazione distinguendo i casi in cui la società sia partecipata direttamente, indirettamente (tramite altra società/organismo), oppure in parte direttamente e in parte indirettamente.

Colonna D: Inserire l'attività svolta come indicata nelle schede di ricognizione (02.01; 02.02).

Colonna E: Inserire la quota complessiva di partecipazione dell'Amministrazione, sommando le quote dirette (02.01 colonna E) e indirette (02.02 colonna G).

Colonna F: Indicare la/le motivazioni della scelta di mantenimento della partecipazione senza alcun intervento di razionalizzazione.

Allo scopo, specificare la sussistenza dei requisiti indicati dalla scheda 03.01 (stretta necessità della società alle finalità dell'ente e svolgimento da parte della medesima di una delle attività consentite dall'art. 4). In caso di attività inerenti ai servizi pubblici locali, esplicitare le ragioni della convenienza economica dell'erogazione del servizio mediante la società anziché in forme alternative (gestione diretta, azienda speciale, ecc.) e della sostenibilità della scelta in termini di costo-opportunità per l'ente. Con riferimento alle condizioni di cui alla scheda 03.02, dichiarare espressamente che non ricorrono le condizioni ivi indicate e darne motivazione. In relazione ai servizi pubblici a rete di rilevanza economica, dare dimostrazione della non necessità di operazioni di aggregazione con altre società operanti nello stesso settore e del fatto che la società svolge servizi non compresi tra quelli da affidare per il tramite dell'Ente di Governo d'Ambito.

05. AZIONI DI RAZIONALIZZAZIONE

05.05. Riepilogo

Azione di razionalizzazione	Progressivo	Denominazione società	% Quota di partecipazione	Tempi di realizzazione degli interventi	Risparmi attesi (importo)
Contenimento dei costi					
Cessione/Alienazione quote					
Liquidazione					
Fusione/Incorporazione					

06. ELENCO MOTIVAZIONI SCHEDE 05.02, 05.03 E 05.04

Scheda 05.02: Cessione/Alienazione quote

Nella "cella" relativa alla selezione delle motivazioni della scelta, dal menù a tendina è possibile scegliere tra le seguenti opzioni:

- Internalizzazione delle attività svolte dalla società
- Scelta di gestione del servizio in forma alternativa
- Intervenuta modifica nella gestione/amministrazione della società, non condivisa dall'Ente
- Società inattiva o non più operativa
- Società non indispensabile per il perseguimento delle finalità dell'Ente
- Società composta da soli amministratori o con numero dipendenti inferiore al numero amministratori
- Società con fatturato medio inferiore a 500 mila euro nel triennio precedente
- Perdite reiterate
- Carenza persistente di liquidità
- Società con oggetto analogo o simile ad altri organismi partecipati dall'Ente
- Altro (specificare)

Scheda 05.03: Liquidazione

Nella "cella" relativa alla selezione delle motivazioni della scelta, dal menù a tendina è possibile scegliere tra le seguenti opzioni:

- Internalizzazione delle attività svolte dalla società
- Scelta di gestione del servizio in forma alternativa
- Intervenuta modifica nella gestione/amministrazione della società, non condivisa dall'Ente
- Società inattiva o non più operativa
- Società non indispensabile per il perseguimento delle finalità dell'Ente
- Società composta da soli amministratori o con numero dipendenti inferiore al numero amministratori
- Società con fatturato medio inferiore a 500 mila euro euro nel triennio precedente
- Perdite reiterate
- Carenza persistente di liquidità
- Società con oggetto analogo o simile ad altri organismi partecipati dall'Ente
- Altro (specificare)

Scheda 05.04: Fusione/Incorporazione

Nella "cella" relativa alla selezione delle motivazioni della scelta, dal menù a tendina è possibile scegliere tra le seguenti opzioni:

- Svolgimento di attività complementari o analoghe a quelle coinvolte nel progetto di fusione/incorporazione
- Aggregazione di società di servizi pubblici locali a rilevanza economica
- Riduzione/contenimento dei costi di funzionamento (compresi quelli degli amministratori e organi di revisione interna) o dei costi di produzione di beni e servizi
- Compensazione di eventuali squilibri finanziari e/o economici preesistenti alla fusione/incorporazione
- Realizzazione di economie di scala e di altre sinergie per l'integrazione di fasi consecutive della produzione di beni e servizi e/o migliore utilizzo degli impianti, delle attrezzature e del know how in uso
- Altro (specificare)